

もりの学舎まなびや キッズクラブメンバー募集!!

もりのまなびや キッズクラブ

森の生きものと出あおう!

平成30年度もりの学舎キッズクラブのテーマは「森の生きもの」!
いろんな生きものたちとの出あいがまっているよ!

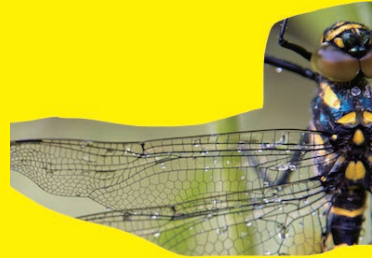

もりの学舎（まなびや）キッズクラブは、小学生のための自然体験・環境学習クラブです。
もりの学舎インタープリター（森の案内人）が、様々な自然体験や環境学習プログラムを提供します。

募集対象 愛知県在住の小学1年生～6年生 Aコース、Bコース各50名
講座内容 自然体験・環境学習講座 ☞詳しくは裏面をご覧ください。
参加費 無料（会場までの交通費、昼食などは自己負担）
会場 もりの学舎（愛・地球博記念公園内）・協賛団体の施設
募集期間 平成30年3月29日（木）から定員に達するまで ※先着順
申込方法 裏面の申込用紙に必要事項を記入し、FAX、郵送または持参してください。
E-mailの場合は、申込用紙と同じ項目を記入して送信してください。

協賛 積水ハウス株式会社 公益財団法人愛知臨海環境整備センター
名古屋キワニスクラブ（協賛プログラム開催順）

主催：愛知県 協力：公益財団法人愛知県都市整備協会 企画運営：特定非営利活動法人もりの学舎自然学校
※9月のプログラムは、公益信託オータケ記念愛知自然環境保護基金の助成を受けて、
特定非営利活動法人もりの学舎自然学校が主催します。

年間スケジュール

Aコース、Bコースどちらかを選んでください。両方の日程に参加することはできません。日付の前のA、Bがコース表記になります。右の注意事項もお読みください。

4月 A15日(日) B22日(日) 10:30~15:30
春の森の生きものを探そう！

6月 AB合同17日(日) 10:00~15:30
限定 生きものすみか探しとDr.フォレスト
協賛 積水ハウス株式会社

8月 A7日(火) B8日(水) 10:00~16:00
最終処分場の見学とカブトムシの家観察
協賛 公益財団法人愛知臨海環境整備センター

9月 A2日(日) B9日(日) 10:30~15:30
池の生きもの探し

10月 A21日(日) B28日(日) 10:30~15:30
森のそうじ屋を探そう
協賛 公益財団法人愛知臨海環境整備センター

12月 A9日(日) B16日(日) 10:30~15:30
冬の森の生きもの探し

2019年 1月 20日(日) 10:30~15:30
限定 キッズインタープリターになろう！①
協賛 名古屋キワニスクラブ

2019年 2月 17日(日) 10:30~15:30
限定 キッズインタープリターになろう！②
協賛 名古屋キワニスクラブ

2019年 3月 17日(日) 10:00~15:30
限定 キッズインタープリターデビュー！
協賛 名古屋キワニスクラブ

注意事項

- 6月のプログラムは、特別プログラムとしてA、Bコースを同じ日に開催し、参加人数を限定して開催します。A、Bコース合わせて、参加確認を行い、参加者を決定します。
- 1月から3月のプログラムは、高学年限定プログラムです。ABコースの高学年が参加できます。
- できるだけ全ての回に参加できるコースを選んでください。
- お友達と一緒に申し込みする場合も、それぞれの保護者のお名前、連絡先が必要です。
- 安全のため、集合・解散場所までは保護者の方の送迎が必要です。集合・解散場所は、もりの学舎です。
- プログラムの内容や時間は、変更することがあります。詳細は受付後に連絡します。

【申込み・問合せ先】
もりの学舎キッズクラブ事務局
〒480-1342
愛知県長久手市茨ヶ廻間乙 1533-1
愛・地球博記念公園内 もりの学舎
開館時間 9:00~17:00
月曜休館（月曜祝日の場合その翌日）
【TEL】 0561-61-2315
【FAX】 0561-61-2328
【E-mail】
kankyokatsudo@pref.aichi.lg.jp

申込用紙

希望コース記入欄

必要事項をご記入の上で、上記の事務局まで持参、郵送、FAXまたはE-mailでお申込みください。電話での申込みは受付できません。

受付期間：平成30年3月29日～定員に達するまで
受付は先着順とします。必要事項が記入されていない場合は、受け付けられない場合があります。※もりの学舎キッズクラブに関する個人情報は、厳重に取り扱います。

フリガナ 参加者氏名①		男・女	年	生年 月日		血液型
フリガナ 参加者氏名②		男・女	年	生年 月日		血液型
フリガナ 保護者氏名	(続柄：)	緊急連絡先 (日中に連絡可能)				
住所	〒					
電話		FAX				
E-Mail	(パソコン・携帯)	@				
愛知県が主催する子ども向け環境イベント等のご案内をお送りしてもいいですか？ (はい / いいえ)						